

Buitengebied | Restaurant | Terras | Wandelgebied

Advertentienr. 20284



INV/GW: Op aanvraag

Huur: Op aanvraag

Omschrijving

Etzenrather Mühle

Etzenrather Muhle 1 | Gangelt | Duitsland In deze voormalige molen, destijds aangedreven door de Rode Beek, is het thans heerlijk toeven in de gezellige uitspanning met fraaie terrassen. De zaak is prachtig gelegen aan de bosrand net buiten de Nederlandse buurtschap Etzenrade (gemeente Beekdal), echter op grondgebied van het Duitse Gangelt. Heerlijk om hier te landen na een gezellige wandeling of fietstocht en te genieten van lunch, diner of gewoon een drankje met een heerlijk stuk gebak. Of natuurlijk van een mooie coupe uit de ijssalon. Deze plek leent zich ook prima voor het houden van lunch en diner voor groepen, kraamborrels, bruiloften, jubilea en personeelsfeesten. Op het grote buitenterrein tal van mogelijkheden voor het organiseren van evenementen, tevens een kleine, T?V gekeurde, speeltuin aanwezig. Het geheel is, zowel binnen als buiten, sfeervol ingericht, instap klaar en wordt gecompleteerd door een zeer ruime woning. Parkeren kan op de eigen ruime parkeerplaats voor de deur.

Huidige peningstijden Maandag en dinsdag gesloten

Woensdag 12.00 – 18.00

Donderdag 12.00 – 18.00

Vrijdag 11.00 – 22.00

Zaterdag 11.00 – 22.00

Zondag 11.00 – 18.00 Ligging: aan fiets- en wandelroutes in de Duits-Nederlandse grensregio Aantal zitplaatsen binnen: 50+25

Aantal zitplaatsen terras: 60 (uitbreiding mogelijk) Oplevering geschiedt vrij van leveranciers- en personeelsverplichtingen Vraagprijs horeca-exploitatie: op aanvraag

Huurprijs: op aanvraag

Kenmerken

Pandcode	2118
Woonruimte aanwezig	Ja
Aantal zitplaatsen	75
Aantal zitplaatsen terras	60
Omzet indicatie	Op aanvraag
Brouwerij verplichtingen	Nee
Automaat verplichtingen	Nee
Lease contracten	Nee

Foto's



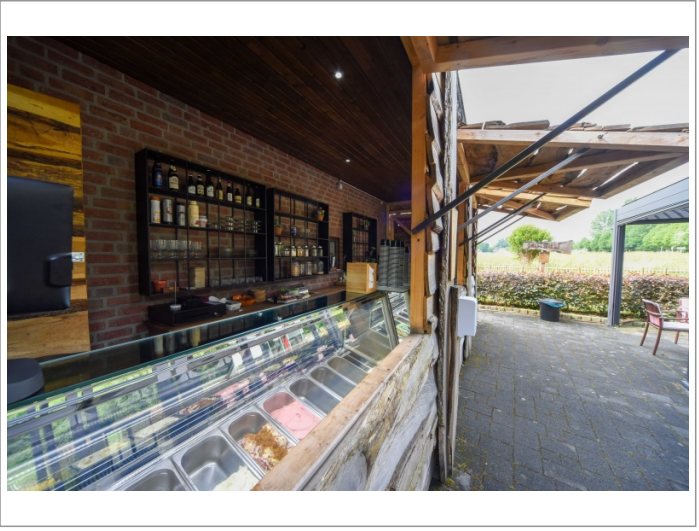

Ligging

Etzenrather Muhle 1 | 52538 Gangelt | Duitsland

Aanbieder

Eigen Horeca Makelaar Limburg
Dhr. Kockelkoren
T. 06-53842001

